

TERMINOLOGÍA MÉDICA,  
TÉRMINOS DE DIRECCIÓN Y  
LOCALIZACIÓN

# TERMINOLOGÍA MÉDICA

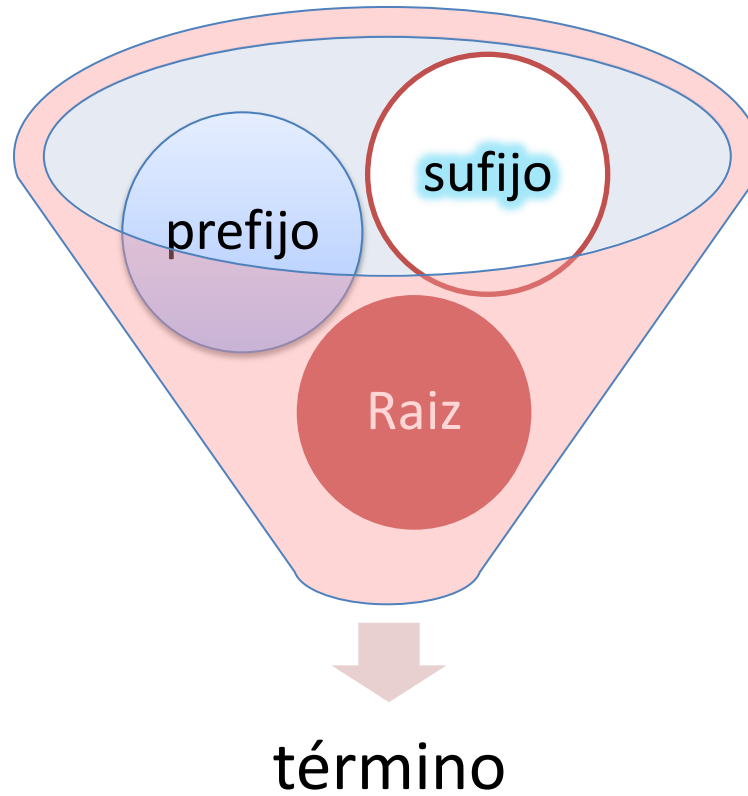

# RAICES USUALES



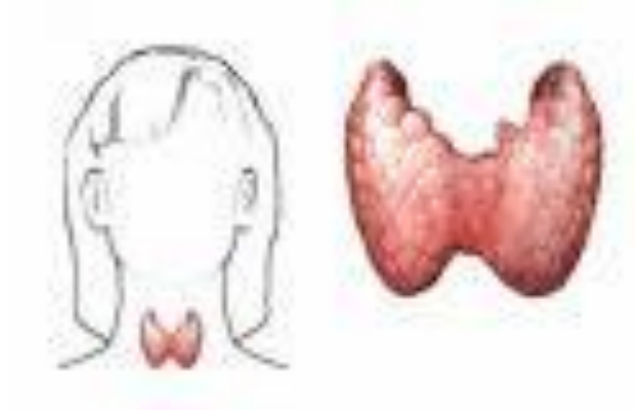

adeno



neumo



dermo



cardio

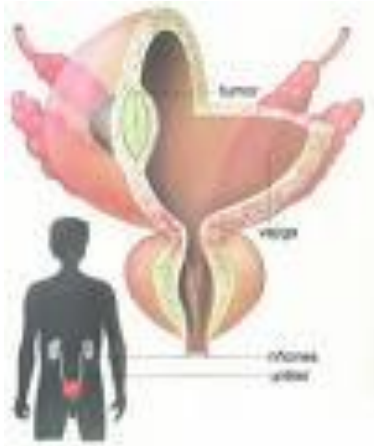

cisto



histero

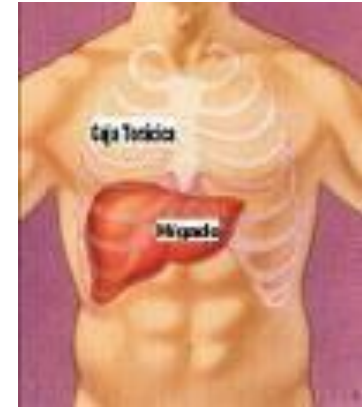

hepato

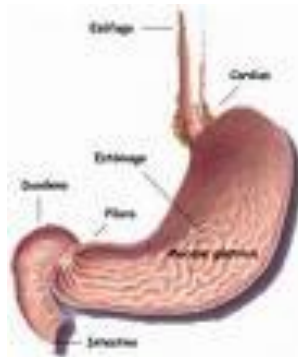

gastro

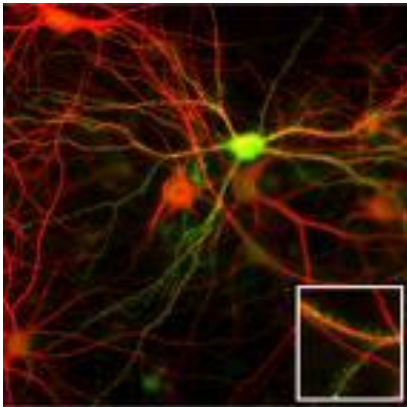

neuro



mio



osteo



toraco



Oculo/oftalmo



#ADAM espleno



artro

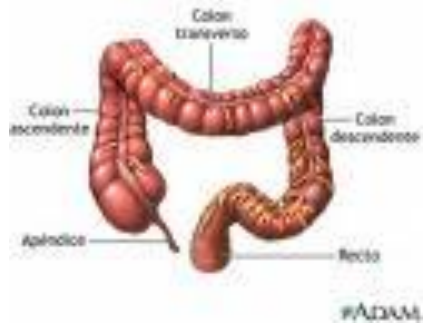

entero



céfalo



cito



mielo



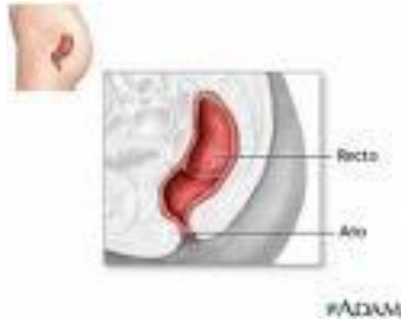

procto

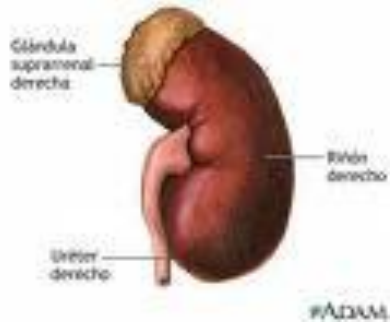

nefro



hemo

# PREFIJOS USUALES

- A-an- ausencia
- Algia-dolor
- Angio-Rel. a los vasos
- Anti- contra
- Bi-dos
- Circum – alrededor de
- Contra – contra de
- Eritro-rojo
- Gineco-Rel. a la mujer
- Hemi-mitad
- Hidro – agua
- Hipo – debajo de, deficient
- Dis- desorden / dificultad

- Taqui-rápido
- Trans-a través
- Inter.-entre
- Macro-grande
- Poli-muchos
- Post-después
- Supra-por encima de
- Termo-temperatura

- Bradi-lento
- Cole-bilis
- Endo-dentro
- Epi-sobre
- Hipo-abajo
- Hiper-arriba de
- Leuco-blanco
- Oligo-disminuido
- Rino-nariz

# SUFIJOS USUALES

- Algia-dolor
- Centesia-punción
- Ectomia- resección qx
- Estesia-sensibilidad
- Oma-tumoración
- Tomia-corte
- Fasia-relativo al habla
- Pnea-respiración
- Uria-Rel. a la orina
- Itis-inflamación
- Scopía – visualizar a distancia
- Grafi- - registro gráfico
- Plastía – reparación quirúrgica
- rragía/ rrea – salida / escurrimiento
- Astenia – debilidad
- Emía – condición de la sangre
- Génico – originado por
- Itis – inflamación
- Ostomía – apertura
- Patía – relativo a enfermedad
- Fobia – miedo

# ABREVIATURAS COMUNES

- T.A.- Tensión arterial
- CO - Monóxido de carbono
- SNC – Sistema Nervioso Central
- EPOC – Enfermedad Pulmonar Obstructiva Crónica
- RCP – Reanimación Cardiopulmonar
- EVC – Enfermedad Vasculat Cerebral
- Dx - diagnóstico
- EEG - Electroencefalograma
- Tx – tratamiento
- Qx - quirúrgico

- EKG-ECG - electrocardiograma
- Fx - fractura
- GI - gastrointestinal
- UCI – unidad de cuidados intensivos
- IV – intravenoso
- IM - intramuscular
- Ca- cáncer
- HAS -Hipertensión Arterial sistémica
- DM – diabetes Mellitus
- PRN- Por razón necesaria
- Px - paciente

# TERMINOLOGÍA ANATÓMICA

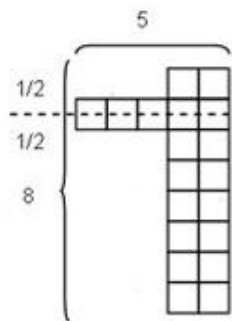
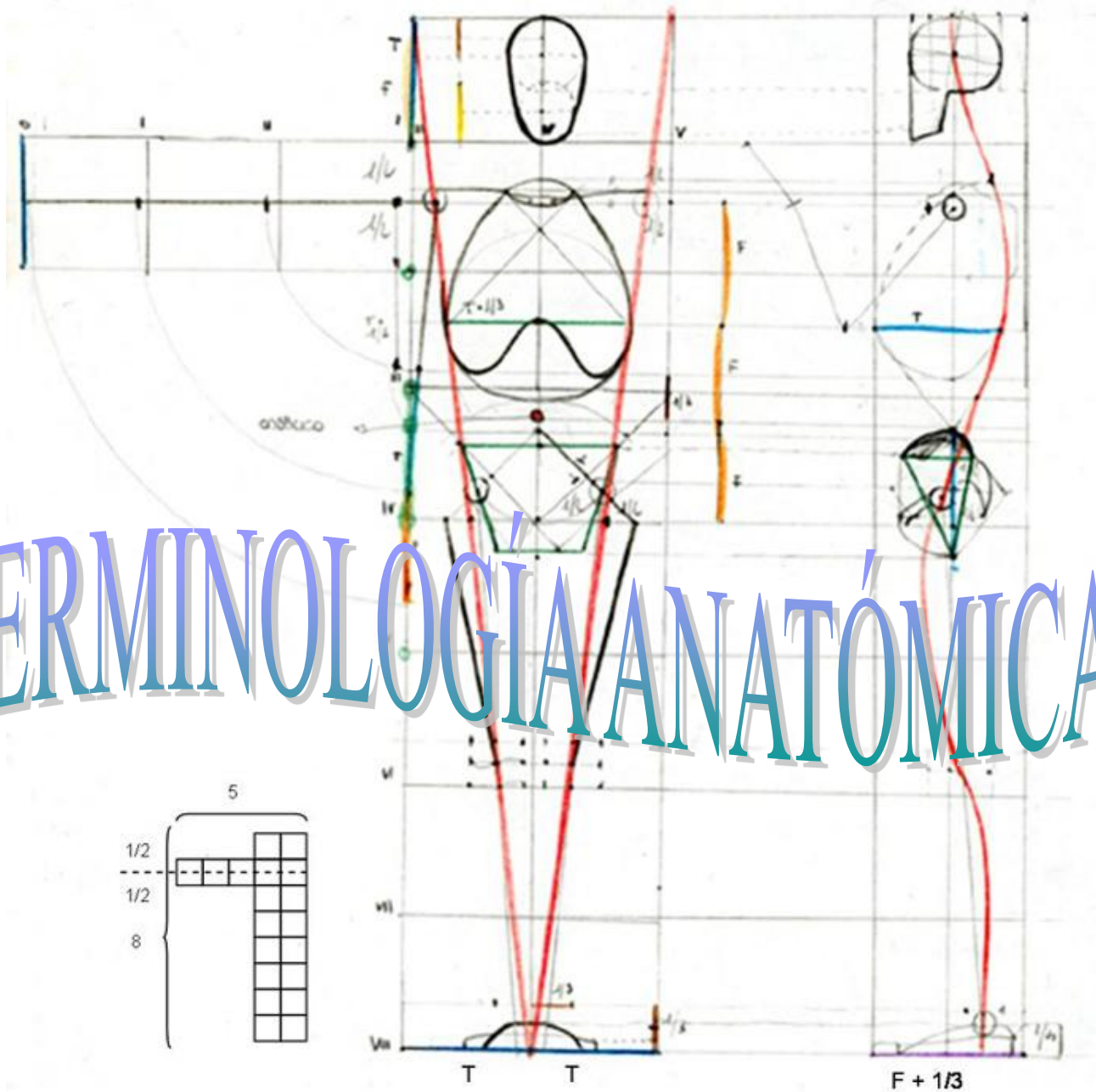

# TERMINOLOGÍA MÉDICA

- Posición
- Por planos
- Dirección y localización



# Posición Anatómica



- **Esta posición es la base para la descripción de la anatomía:**
  - **Persona erecta, viendo hacia el frente**
  - **Brazos colgados a los lados del cuerpo**
  - **Las palmas ven hacia delante**

Supino



Prono



Decúbito Lateral  
Derecho

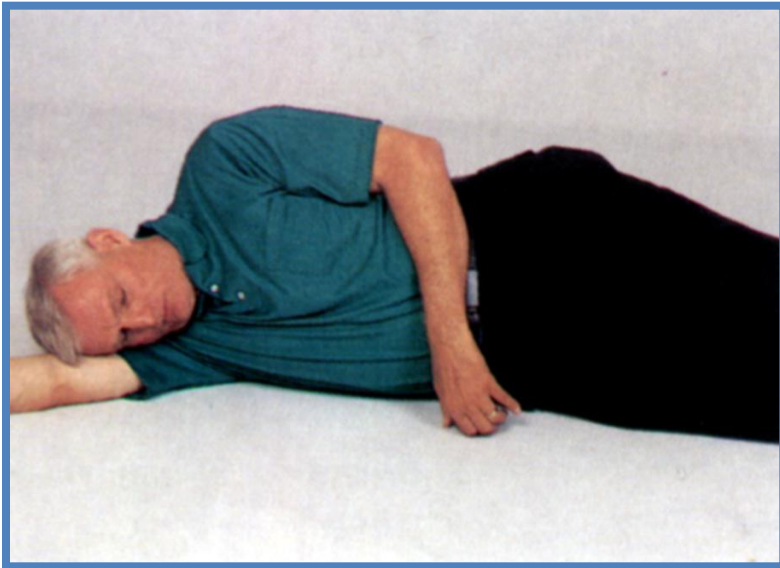

Decúbito Lateral  
Izquierdo

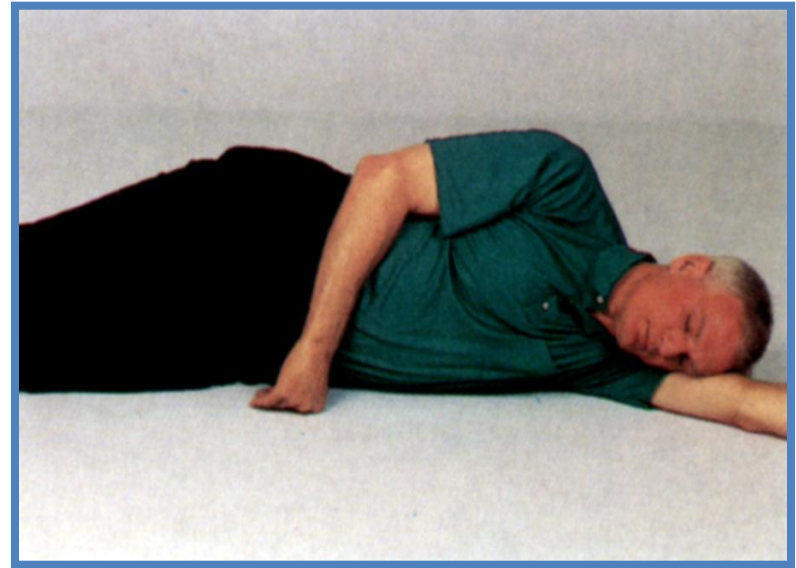

# Posición de Fowler



# Posición Trendelenburg



# Posición lateral de seguridad





# Planos Anatómicos

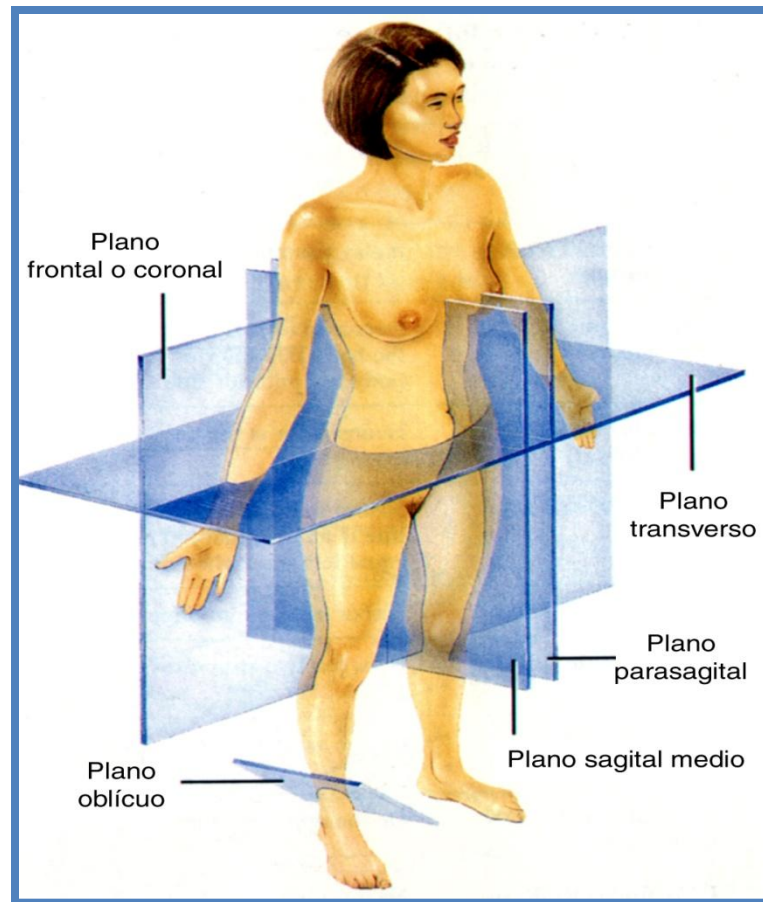

# Planos Anatómicos

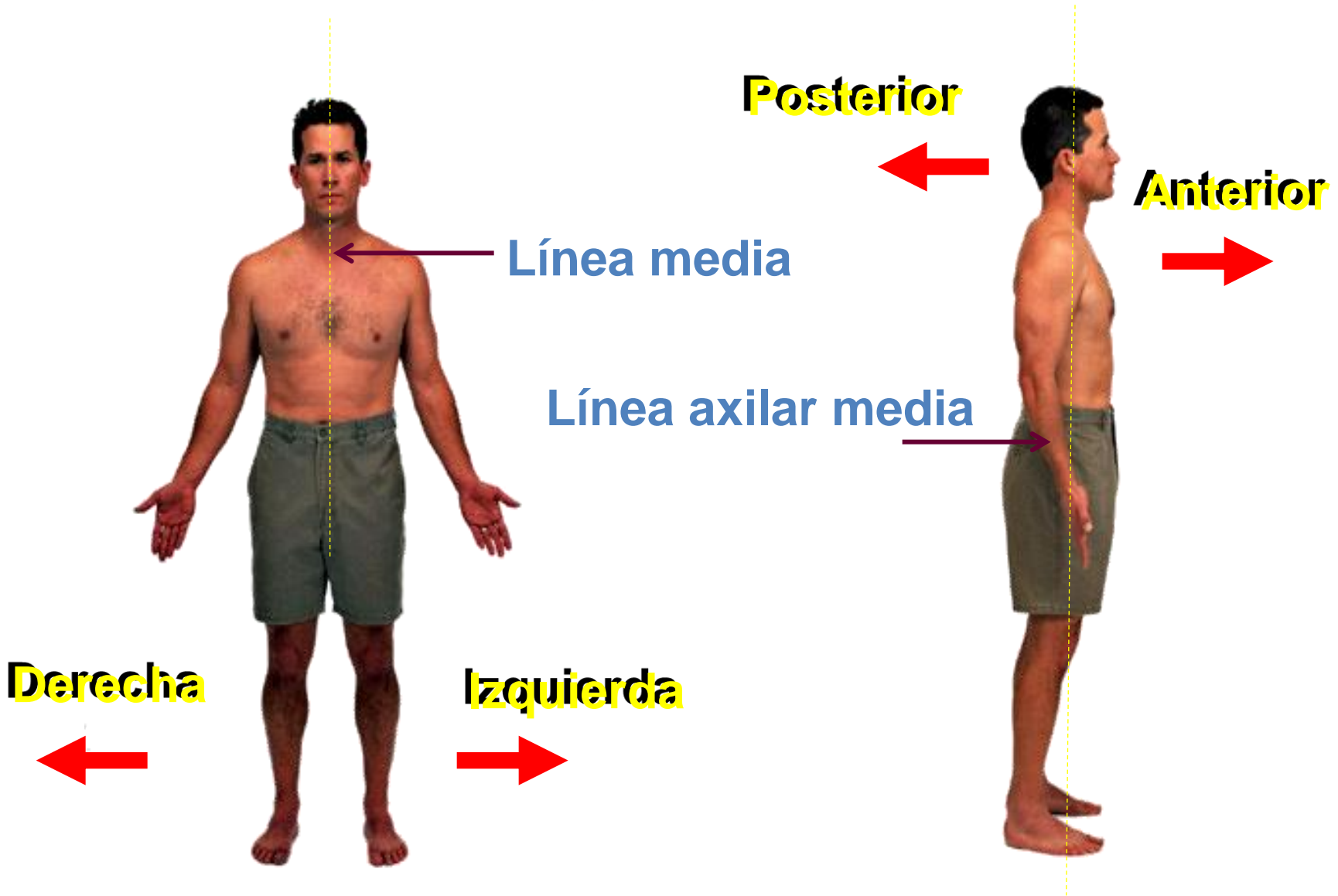



# Regiones Corporales

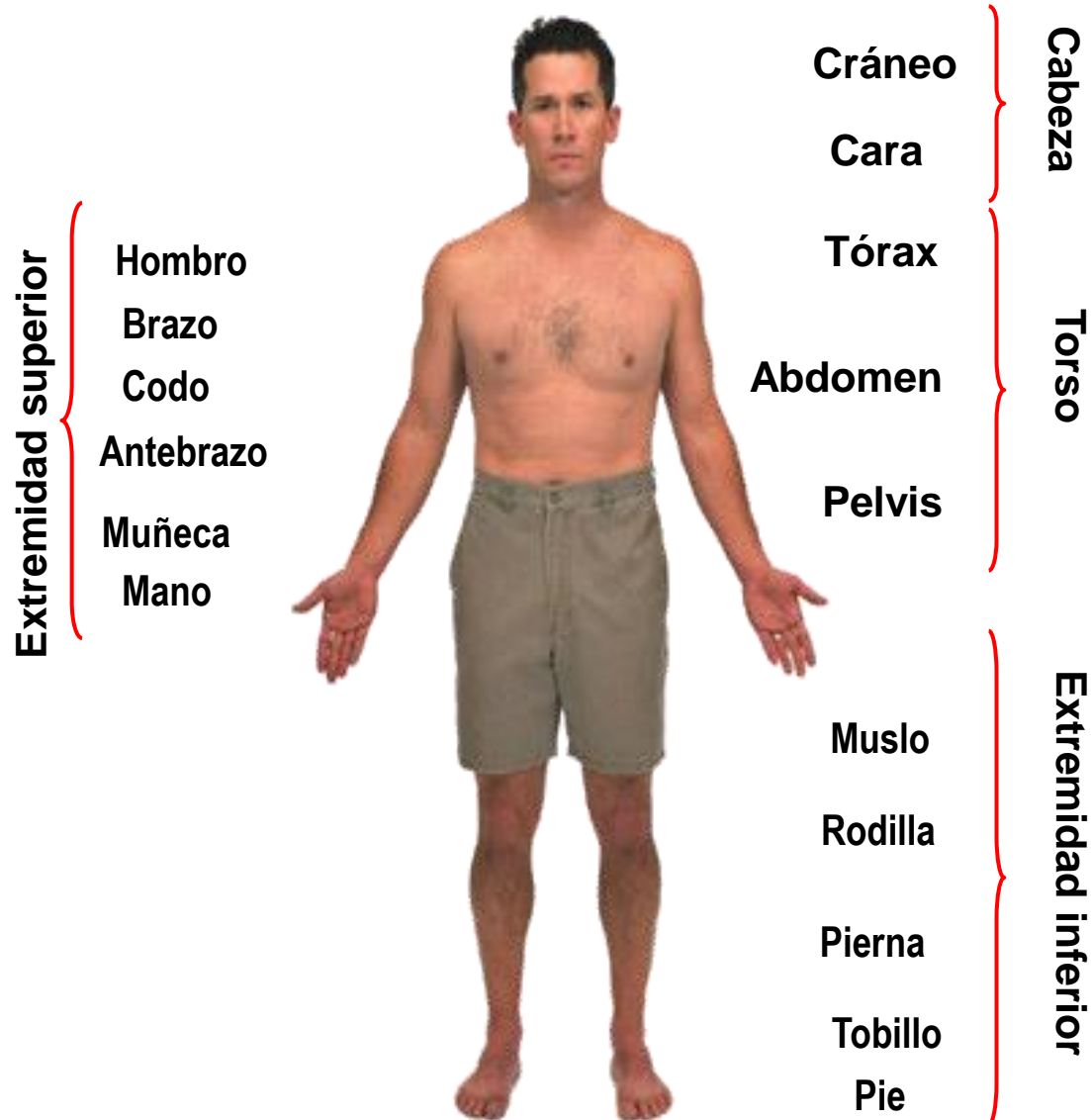

# Regiones Corporales

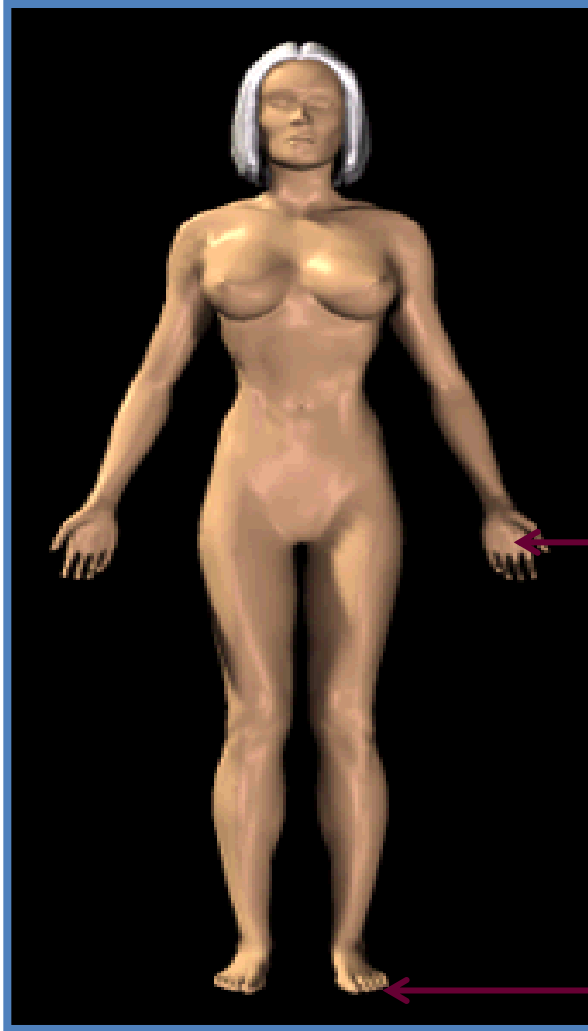

**Palmar**

**Plantar**

# Términos Direccionales

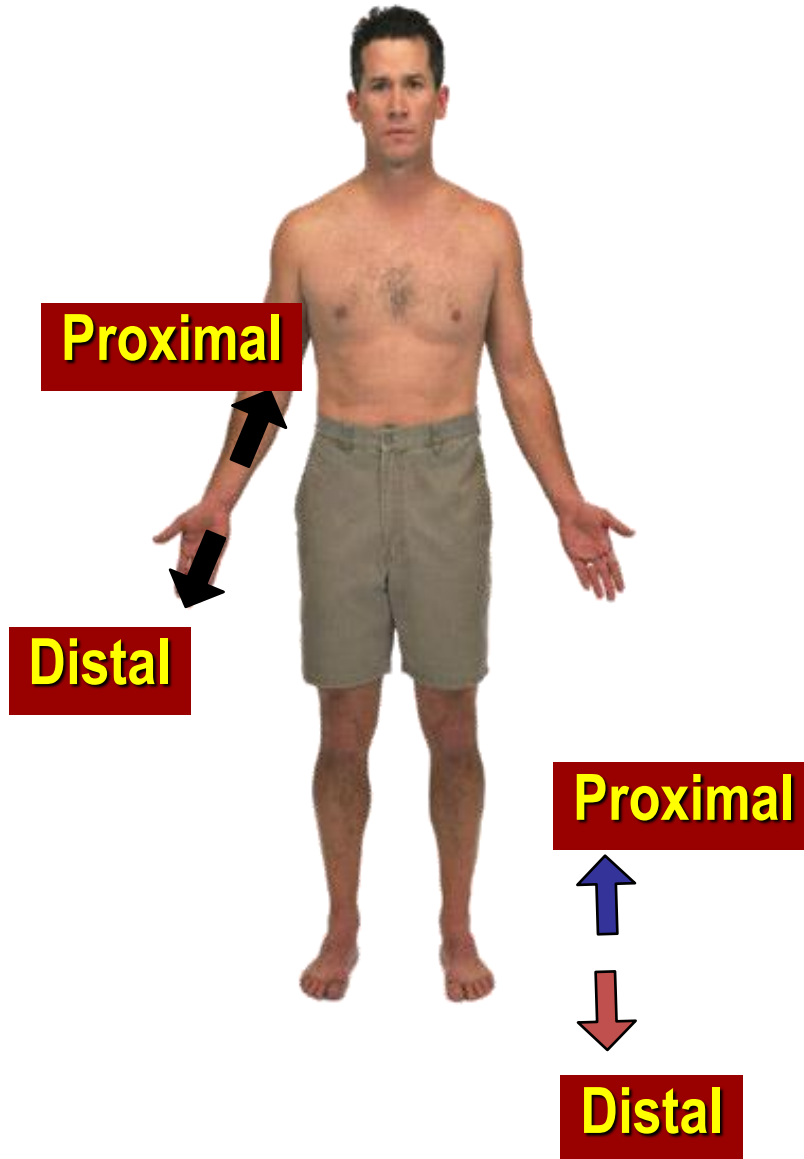

# Términos Direccionales



# Líneas

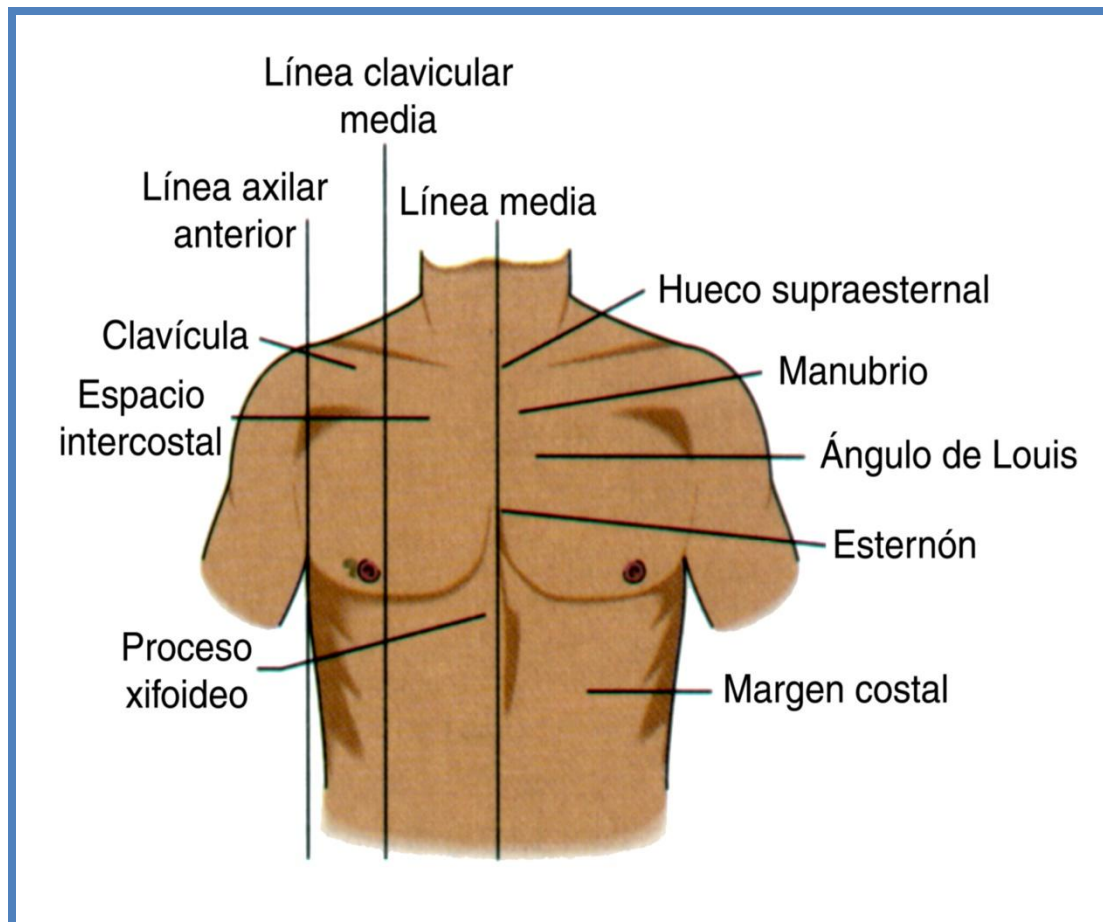

# Líneas Axilares

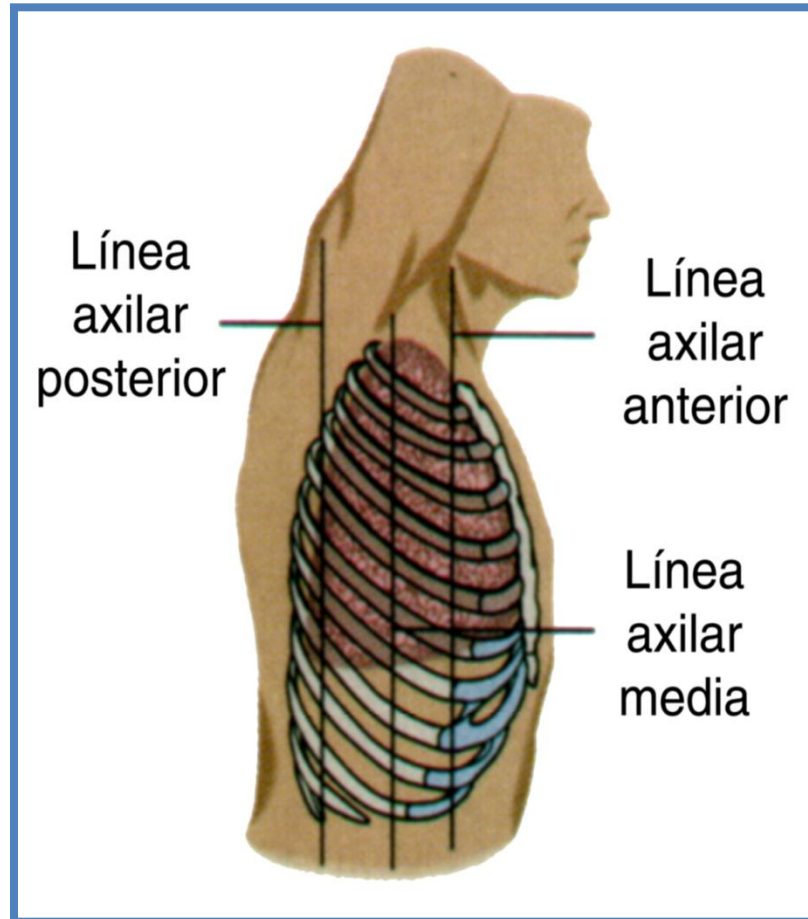

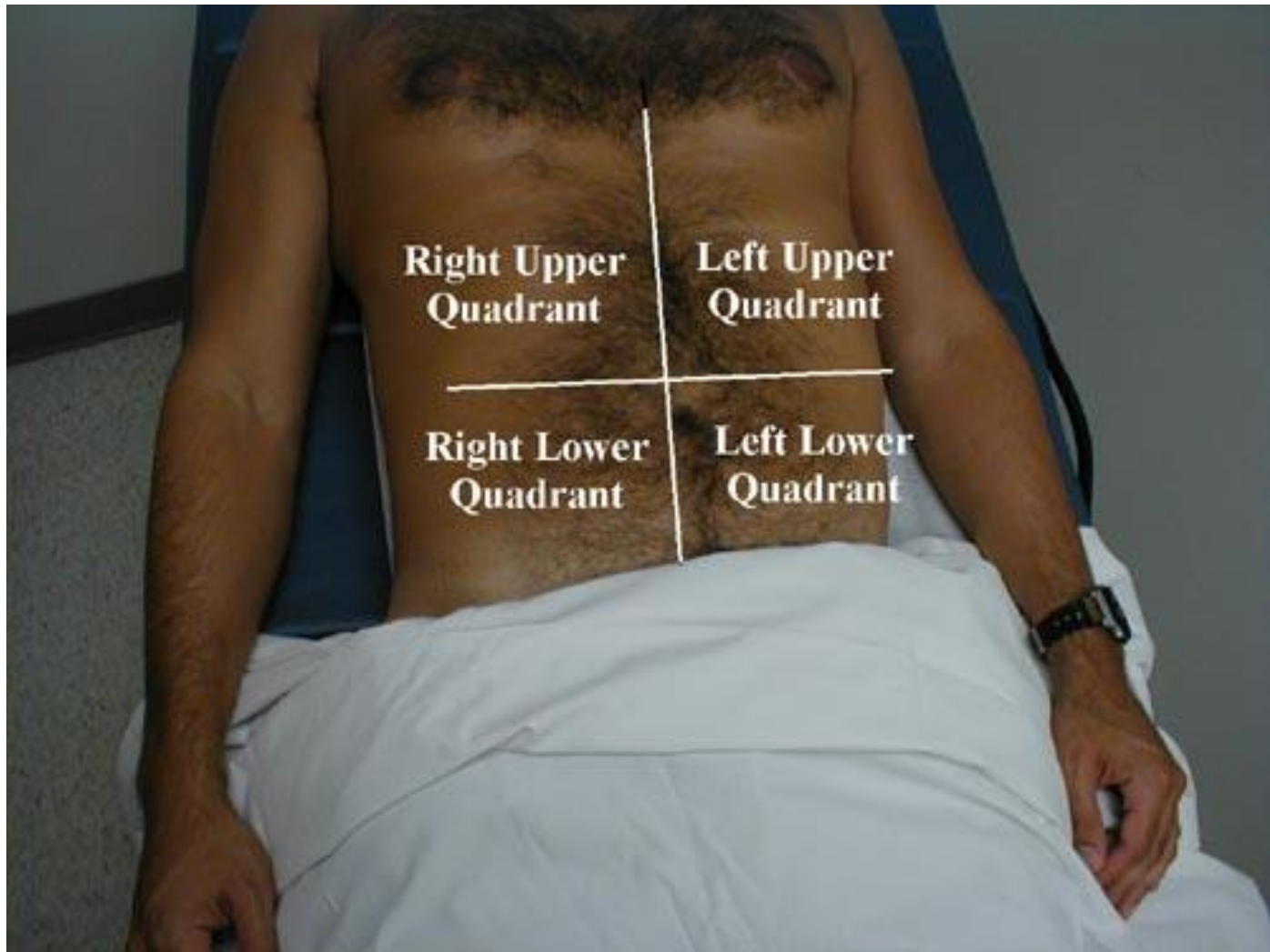

# DIVISION DEL ABDOMEN

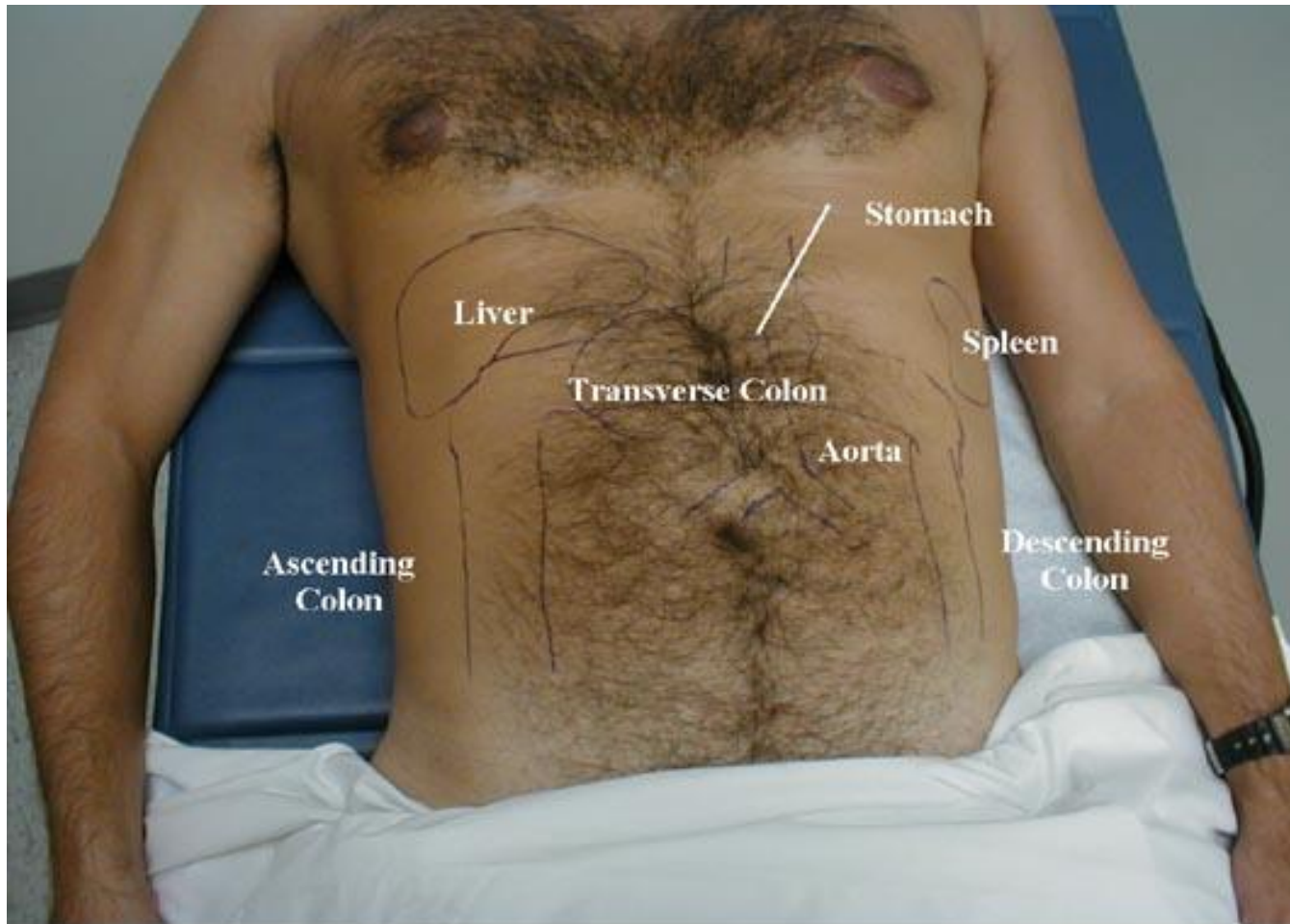



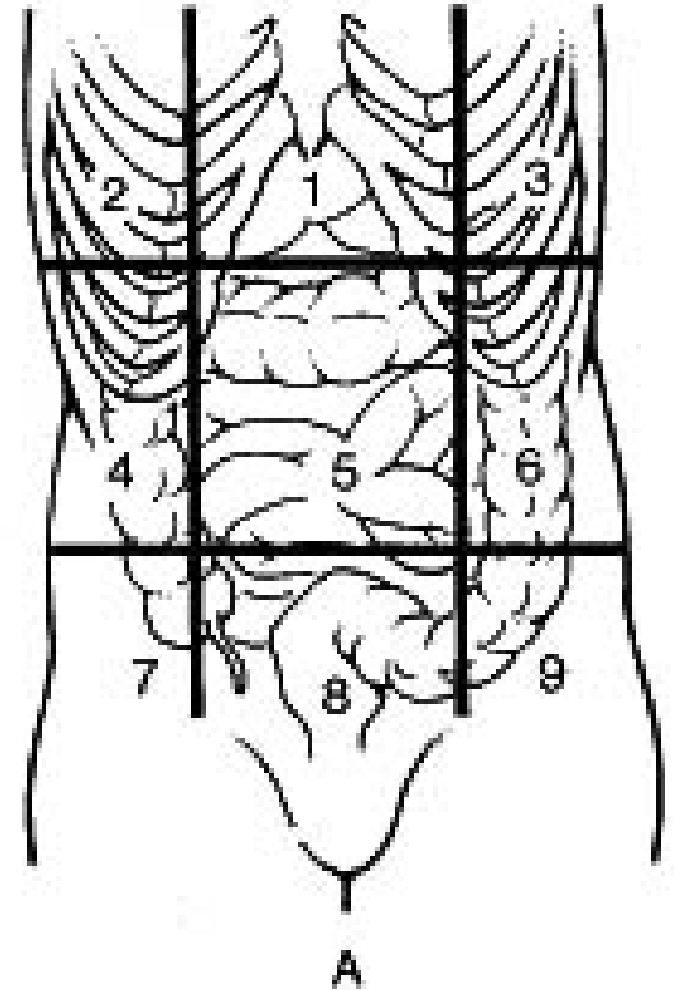
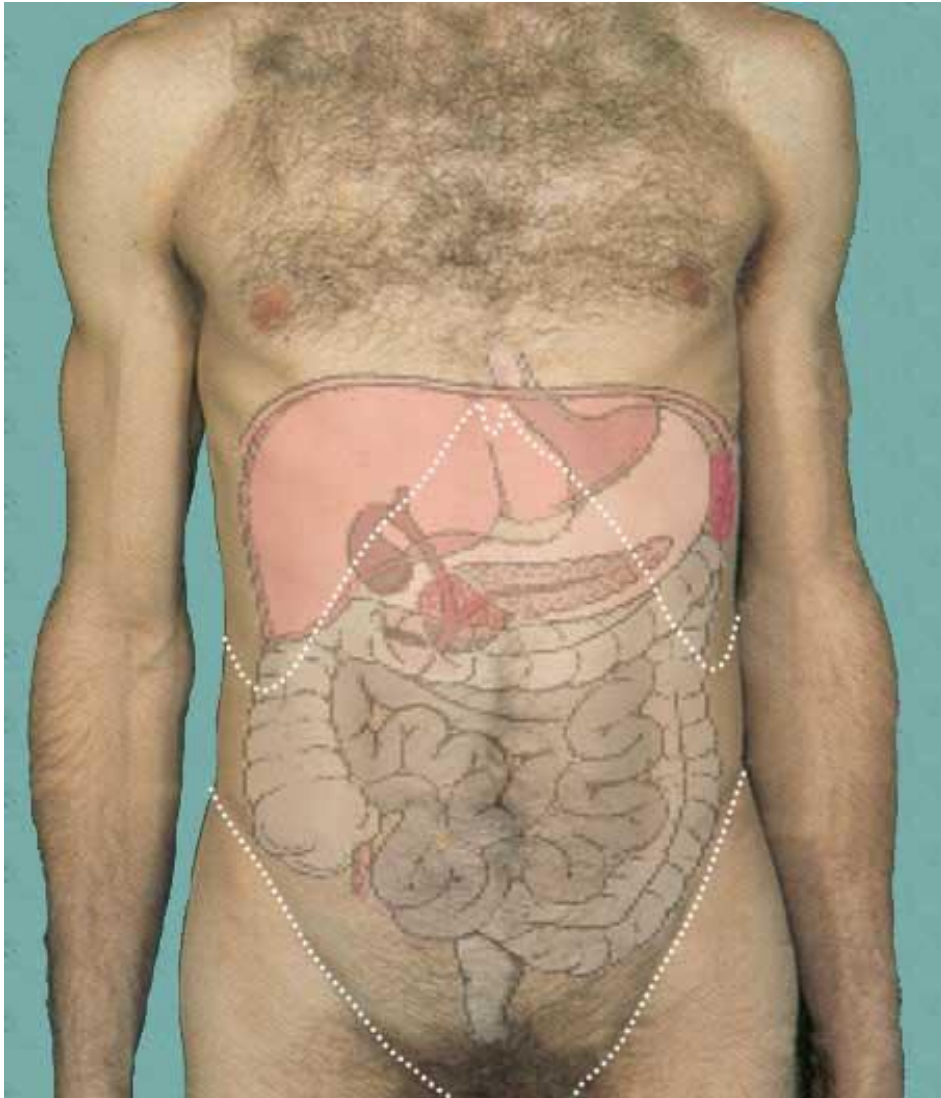

# DIVISIONES DEL ABDOMEN

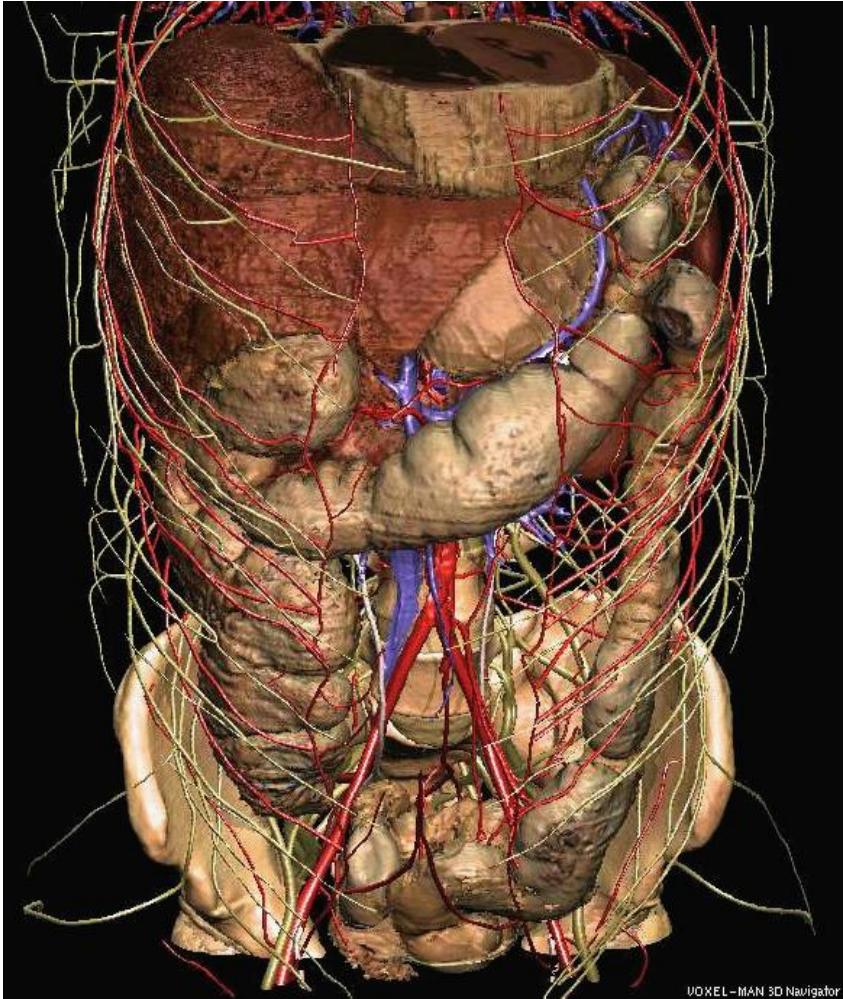
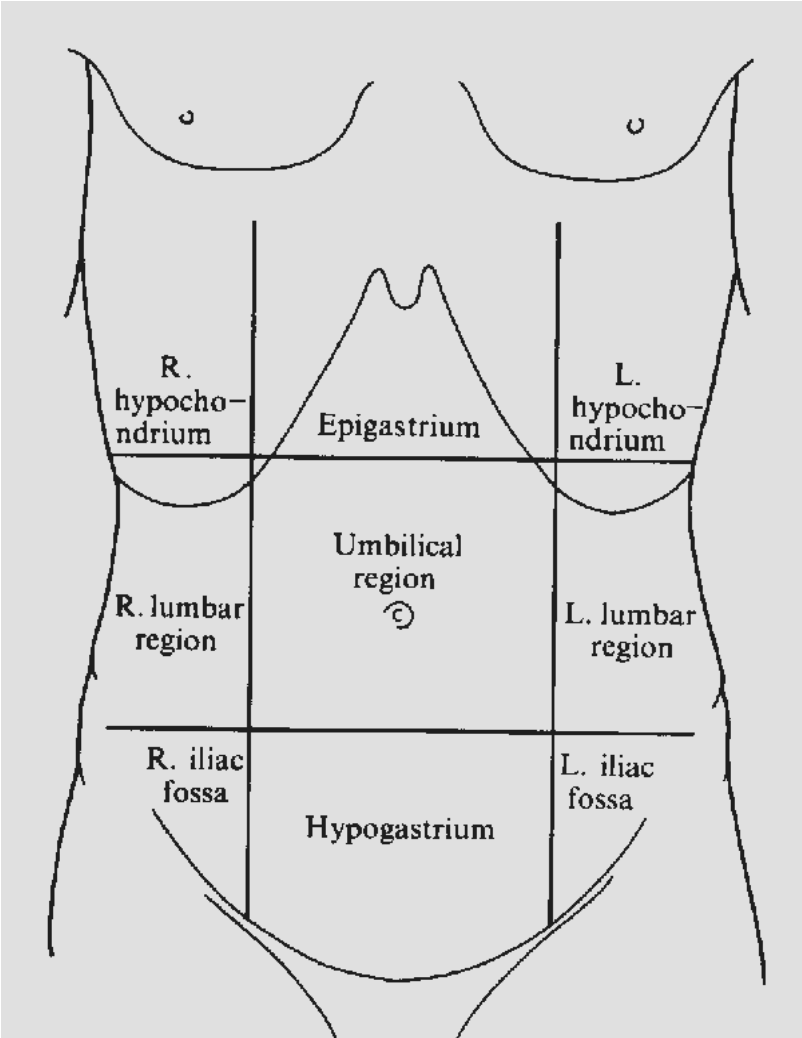

¿DUDAS?



"FORJANDO ESPÍRITU  
DE EXCELENCIA"

**GRACIAS!!**